

YKS 2023



YÜKSEK ÖĞRETİM KURUMLAR I SINAVI

MERSİN KIZ
ANADOLU İMAM
HATİP LİSESİ

MEHMET GÜNEŞ
OKUL REHBER ÖĞRETMENİ



İçindekiler

Konu Başlıkları

TEMEL OLARAK YKS VE SINAV İÇERİĞİ

OTURUM BİLGİLERİ, SINAV GÜNÜ VE SAATİ,
BAŞVURU SÜRECİ VB.

TEMEL YETERLİK TESTİ (TYT) KONU İÇERİKLERİ
VE SORU DAĞILIMI

ALAN YETERLİK TESTİ (AYT) KONU İÇERİKLERİ
VE SORU DAĞILIMI

ORTAÖĞRETİM BAŞARI PUANI (OBP) VE
YERLEŞTİRME PUANI



YÜKSEK ÖĞRETİM KURUMLARI SINAVI (YKS) NEDİR?

YKS temel olarak Temel Yeterlik Testi (TYT), Alan Yeterlik Testi (AYT) ve Yabancı Dil Testi (YDT) olmak üzere üç oturumdan oluşan üniversiteye giriş sınavıdır.

OTURUM BİLGİLERİ

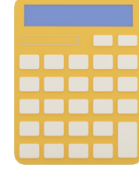

3 oturum olarak yapılan “Yükseköğretim Kurumları Sınavı” genellikle Haziran ayının son hafta sonu gerçekleştirilmektedir. TYT Cumartesi günü sabah 10.15’te, AYT Pazar günü sabah 10.15’te, YDT ise Pazar günü öğleden sonra 15.45’te başlamaktadır.



10.15’te başlayan sınavlara 10.00’dan sonra, 15.45’te başlayan sınava ise 15.30’dan itibaren girişler kapatılmaktadır.

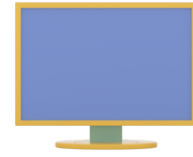

Sınava katılan adaylar “Sınav Giriş Belgesi” ve “Fotoğraflı Kimlik Belgesi” ile sınava giriş yapabileceklerdir.



Başvurular Şubat-Mart ayları içerisinde ÖSYM'nin internetsitesi üzerinden yapılacaktır.



12. sınıf öğrencileri başvurularını okul yönetimi veya rehberlik servisi kanalı ile yapacaklardır. Mezun öğrenciler ise ÖSYM şifreleri ve T.C. kimlik numaraları ile kendileri veya ÖSYM merkezlerinden yapabilirler.

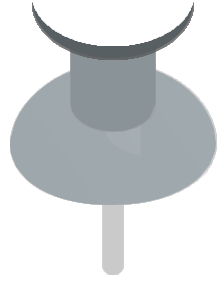

TEMEL YETERLİK TESTİ

ÖN LİSANS
BÖLÜMLERİNİ
TERCİH EDERKEN

ÖZEL YETENEK
SINAVLARINA
(GÜZEL SANATLAR,
BESYO VB.)

MİLLİ SAVUNMA
ÜNİVERSİTESİNE VE
POLİSLİĞE BAŞVURU
YAPARKEN

KULLANILAN PUAN TÜRÜDÜR.

TYT 2023

TEMEL YETERLİK TESTİ 2023

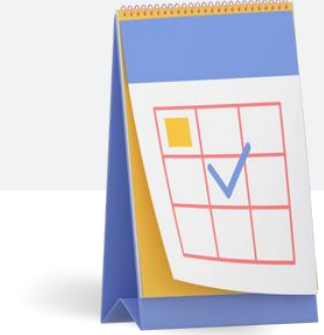

ORTAK MÜFREDAT

Soruların tümü ortak müfredattan çıkacaktır. Yani 9.ve 10. sınıf konularından sorular sorulacaktır.



OKUDUĞUNU ANLAMA

Özellikle Türkçe ve Sosyal Bilimler testlerinde okuduğunu doğru anlama ve yorumlama becerilerini ölçecek sorular çıkacaktır.



TEMEL MATEMATİK

Matematik kavramlarını kullanma ve temel matematik işlemleri ile soyut işlemler yapabilme becerileri ölçülecektir.

TEMEL YETERLİK TESTİ

TYT 2023

TOPLAM 120 SORUDAN
OLUŞAN SINAVIN SÜRESİ
İSE 165 DAKİKADIR.

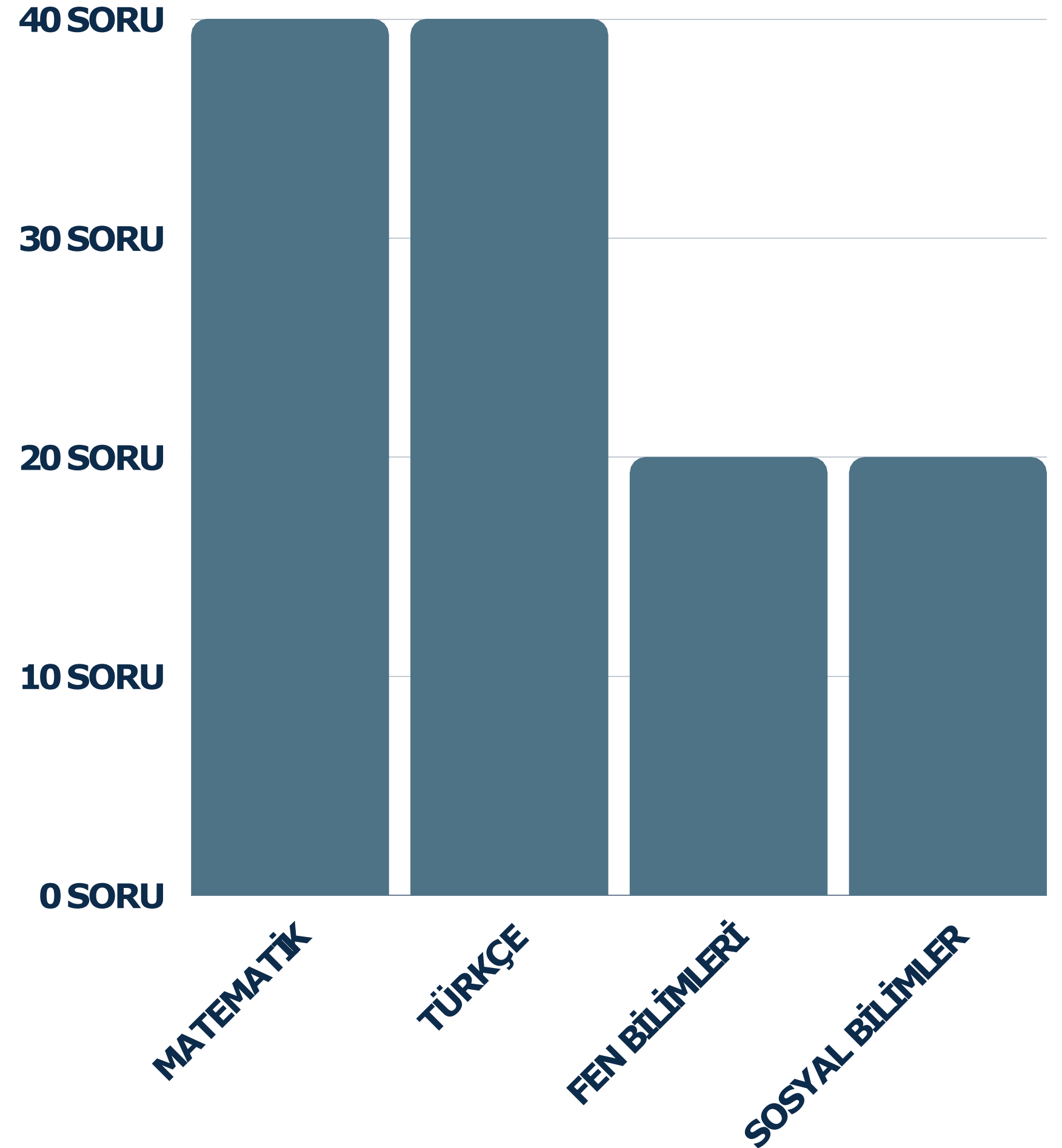

TEMEL YETERLİK TESTİ

TYT 2023

MATEMATİK VE TÜRKÇE
SORULARININ PUAN
OLARAK GETİRİSİ SOSYAL
BİLİMLER VE FEN
BİLİMLERİNE GÖRE DAHA
FAZLADIR.
(YAKLAŞIK 2 KAT)

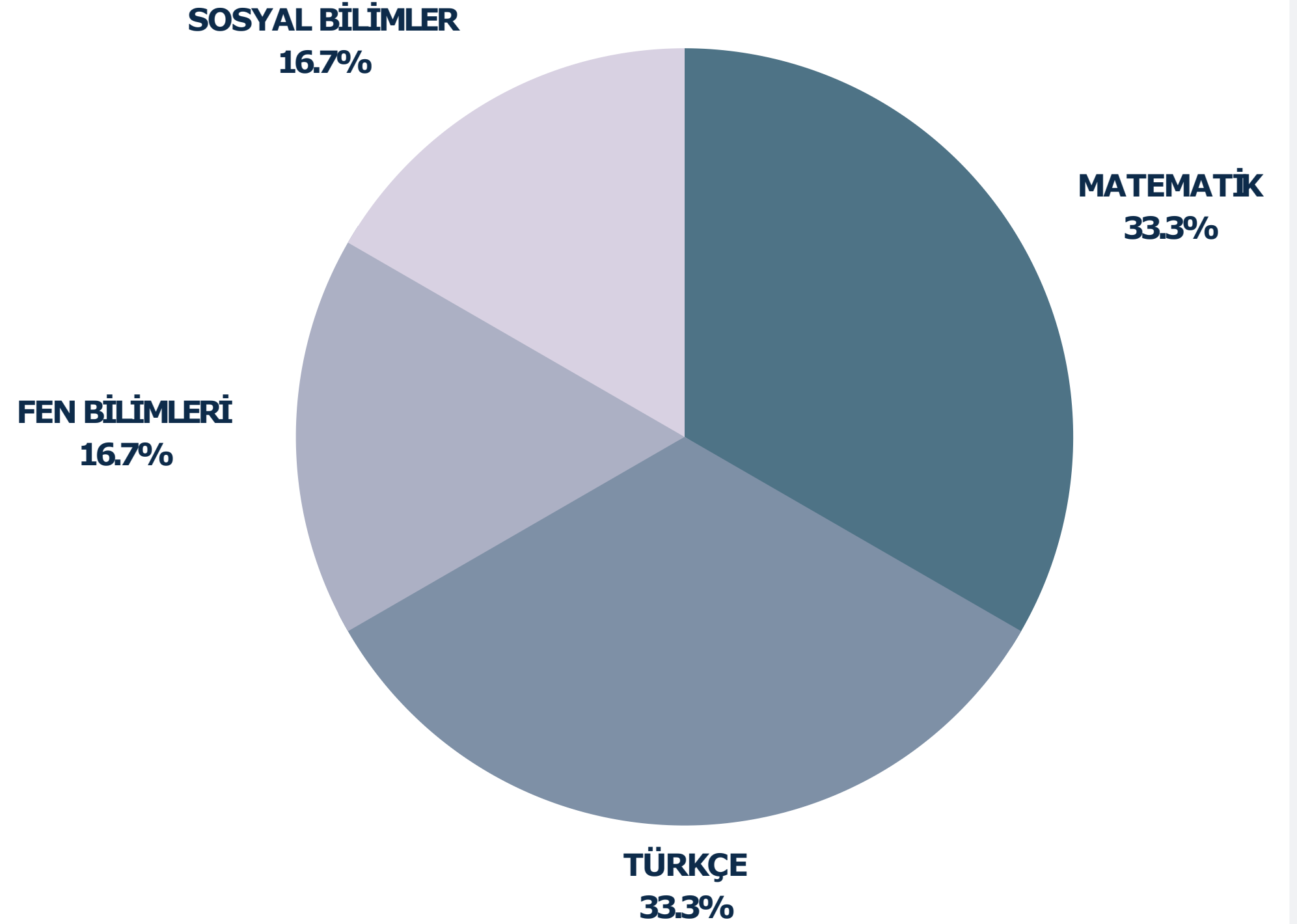

tyt türkçe

dil bilgisi 8-10 soru



paragraf ve okuduğunu anlama
30-32 soru



tyt matematik

geometri 8-10 soru



temel matematik kavramları
30-32 soru

tyt sosyal bilgiler

coğrafya (5 soru)

felsefe (5 soru)

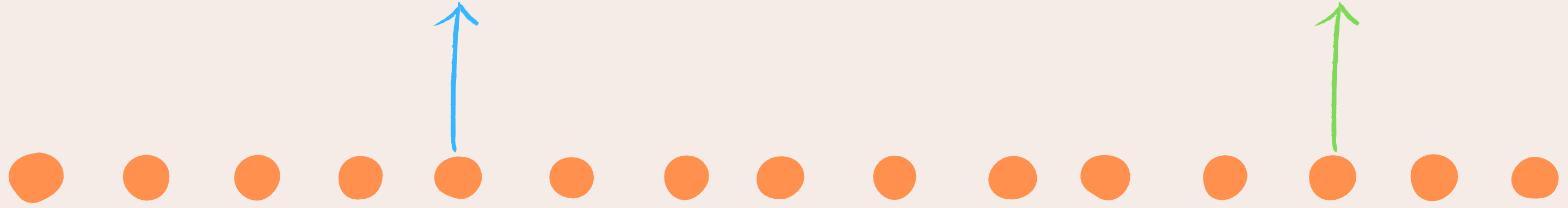

tarih (5 soru)

din kültürü (5 soru)

tyt fen bilimleri

kimya (7 soru)

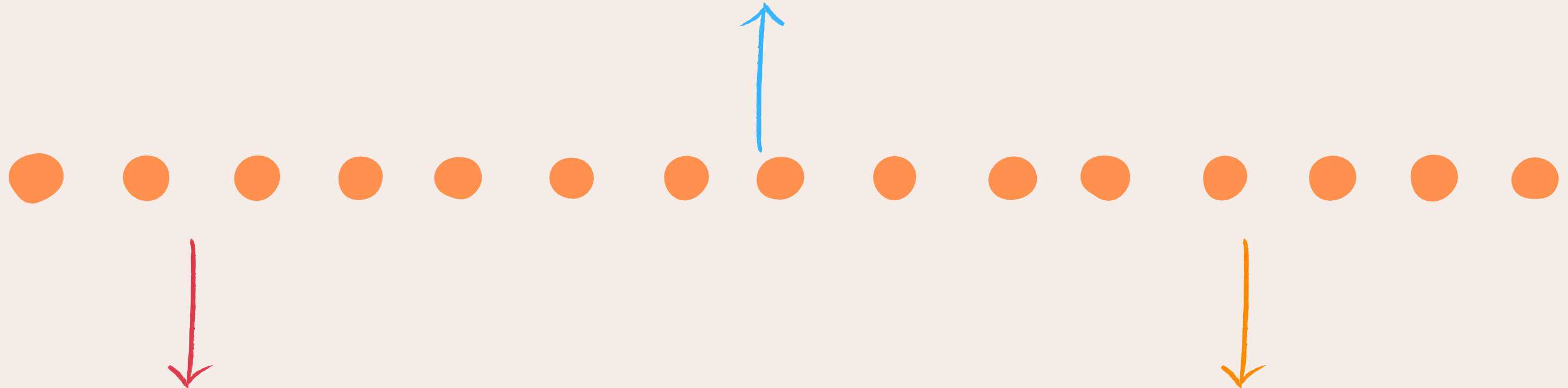

fizik (7 soru)

biyoloji (6 soru)

DİKKAT!

0,5 NET KURALI

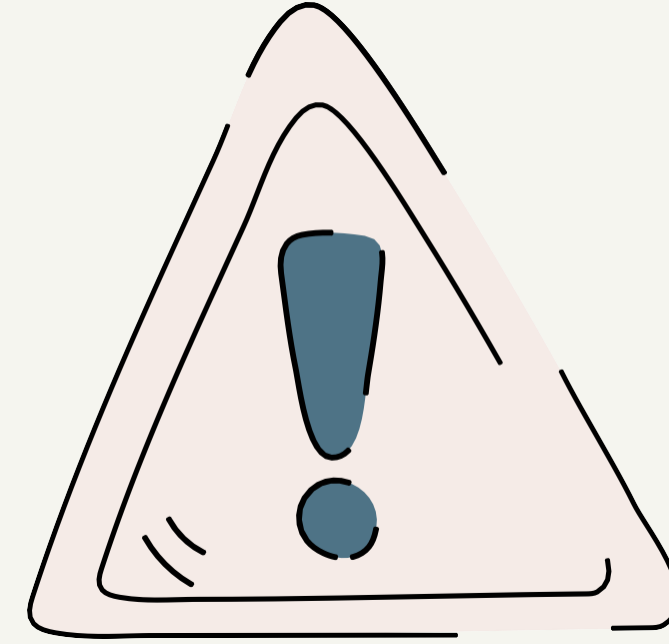

TYT puan türünde Türkçe VEYA Matematik testlerinden birinden 0.5 net yapılması gerekmektedir. Aksi takdirde puanınız hesaplanmayacaktır.



ALAN YETERLİ K TESTİ

AYT 2023



**LİSANS BÖLÜMLERİNİ
TERCİH EDERKEN
KULLANILAN PUAN
TÜRÜDÜR.**

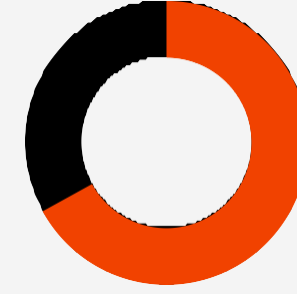

**TEMEL BİLGİLERİN
YANINDA DAHA ÇOK 11.
VE 12. SINIF KONULARINI
KAPSAMAKTADIR.**



**SAYISAL, SÖZEL, EŞİT
AĞIRLIK VE DİL OLMAK
ÜZERE 4 PUAN TÜRÜNDEN
OLUŞMAKTADIR.**

AYT ALANLAR VE DERS DAĞILIMI

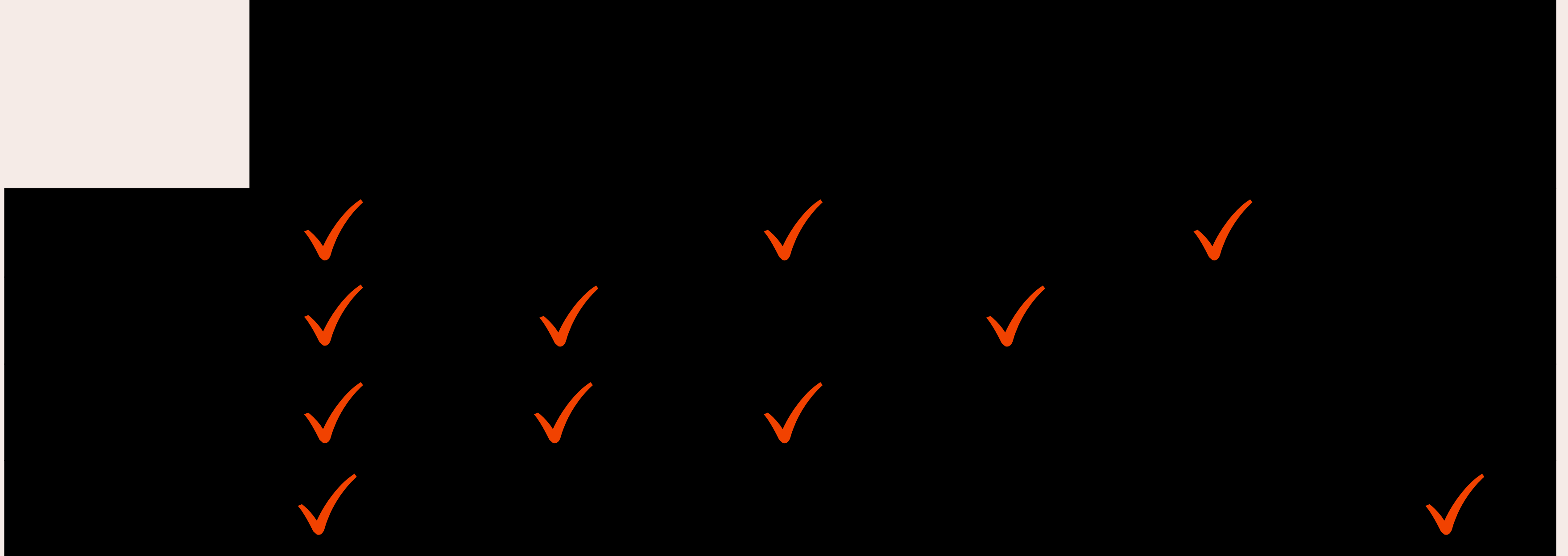

ALAN YETERLİK TESTİ

AYT 2023

**TOPLAM 180
SORUDAN OLUŞAN
SINAVIN SÜRESİ İSE
180 DAKİKADIR.**

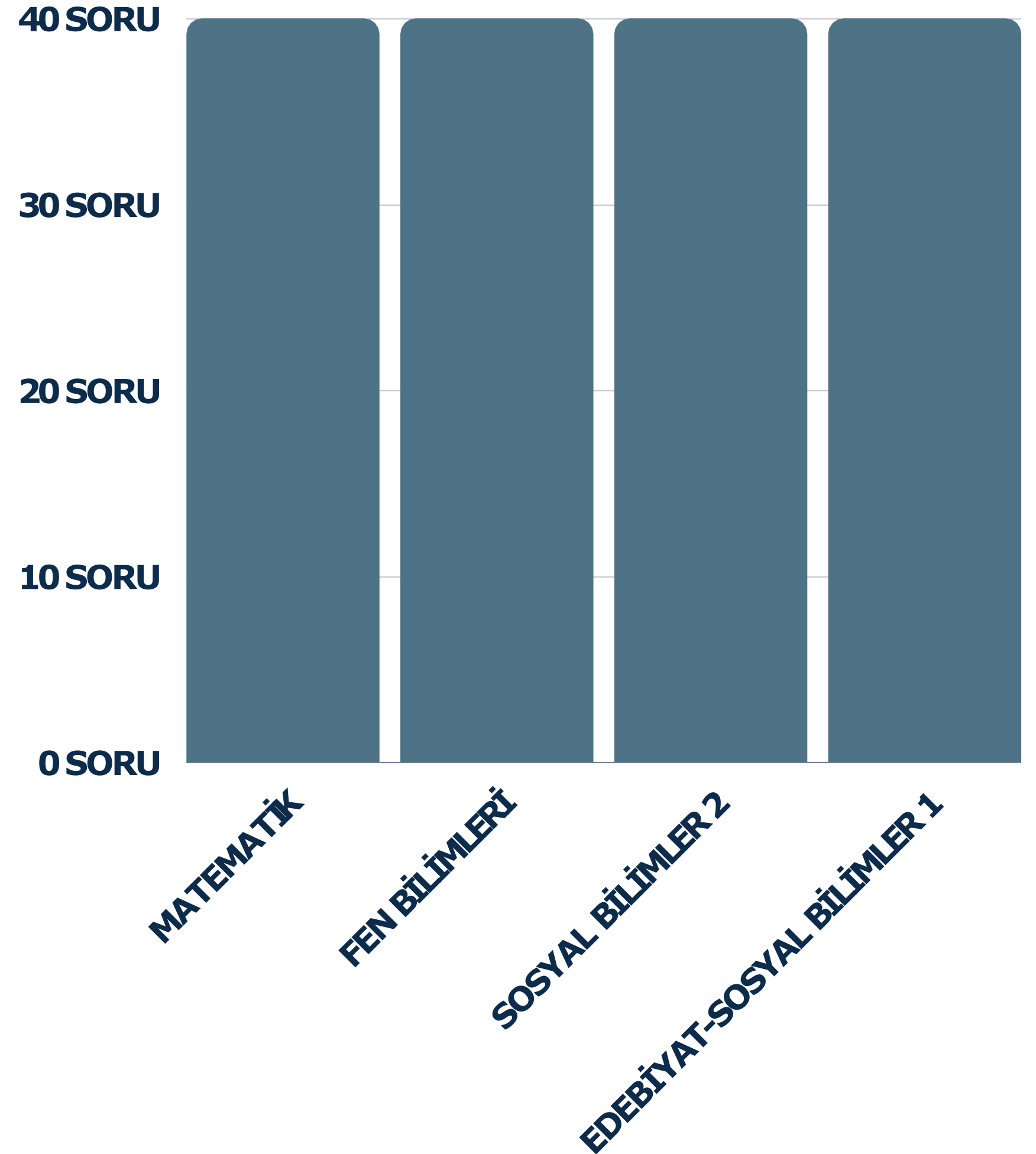

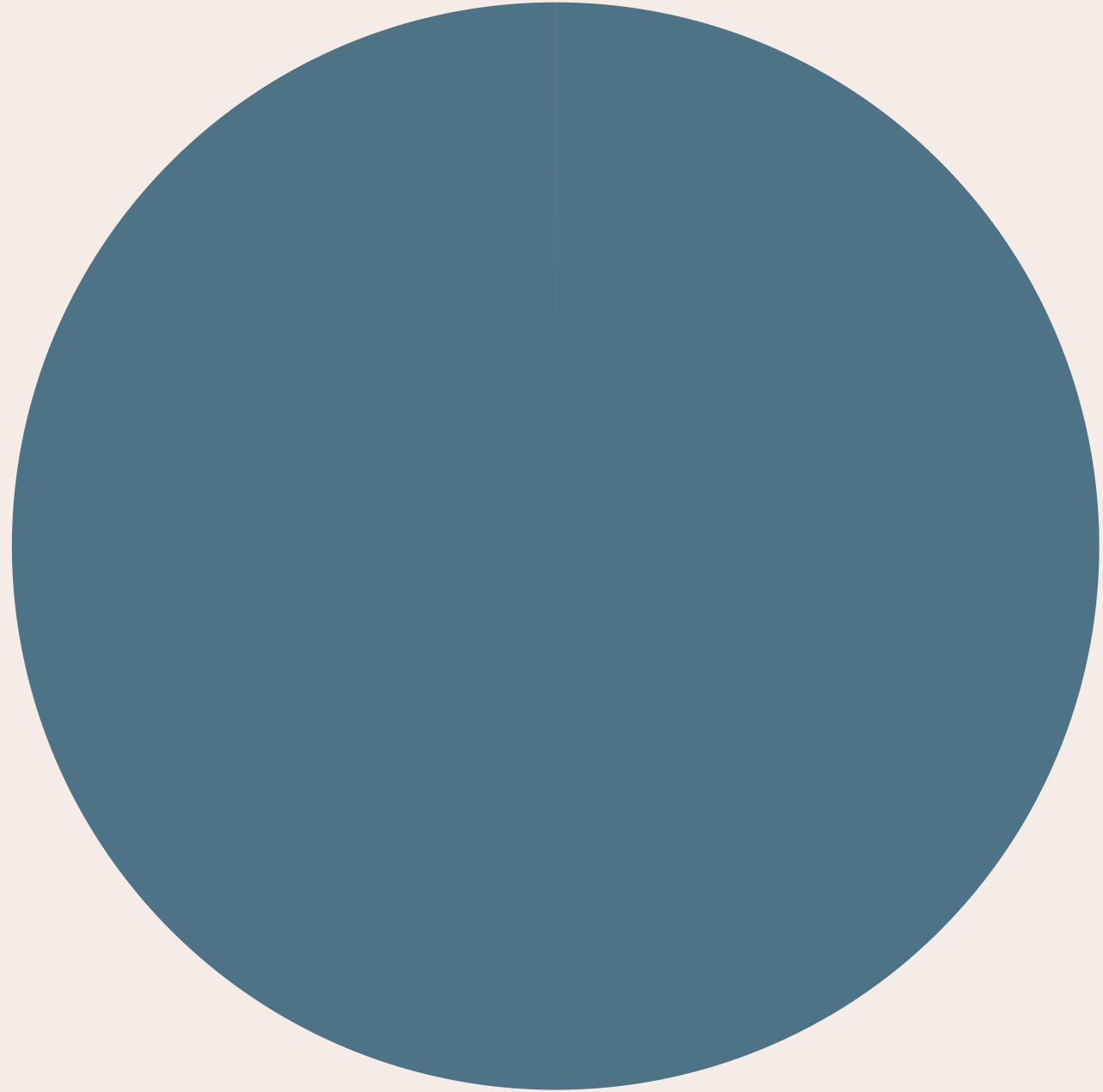

MATEMATİK
40 SORU

AYT MATEMATİK



AYT EDEBİYAT - SOSYAL BİLİMLER 1

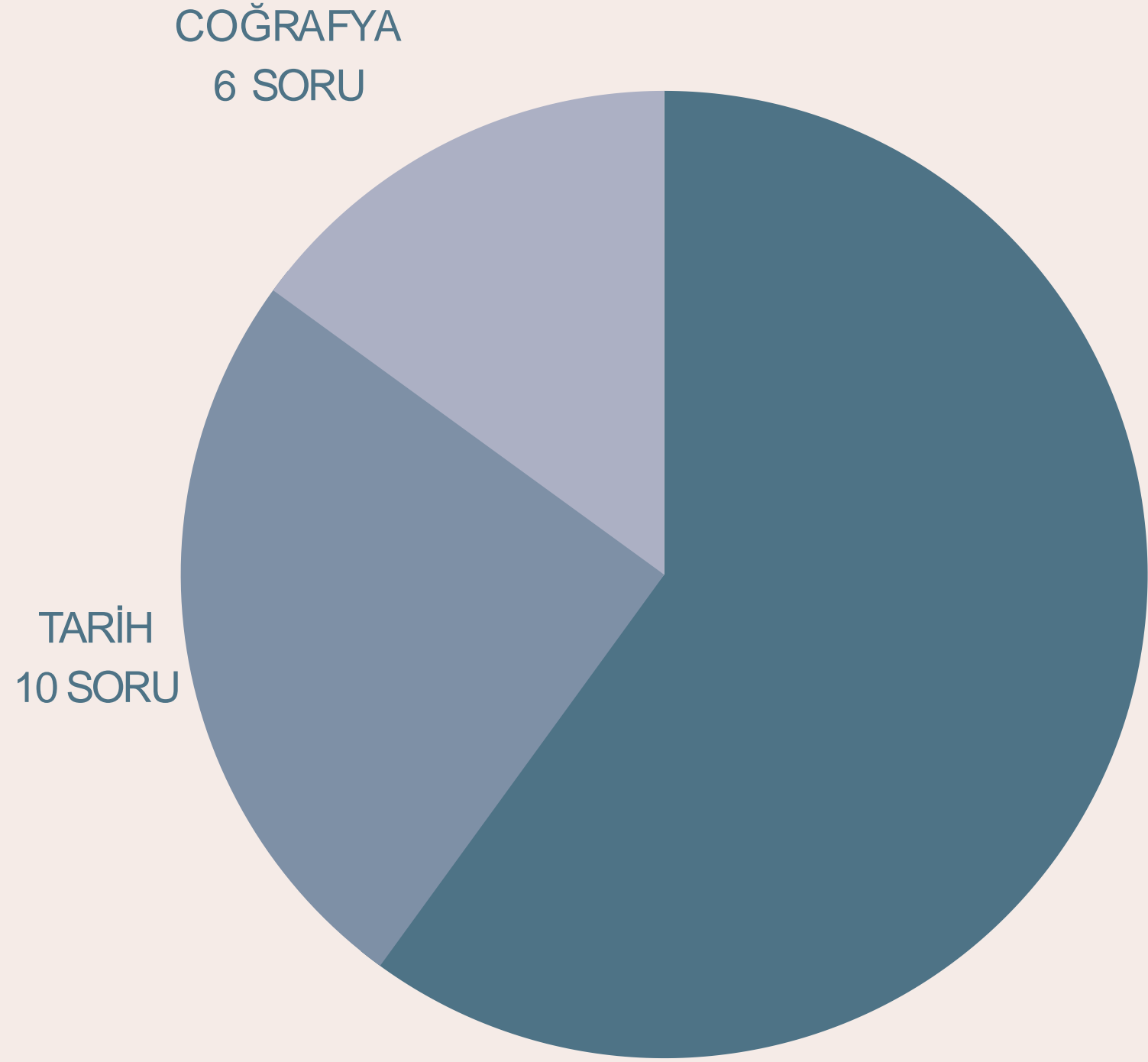

EDEBİYAT
24 SORU



AYT SOSYAL BİLİMLER 2

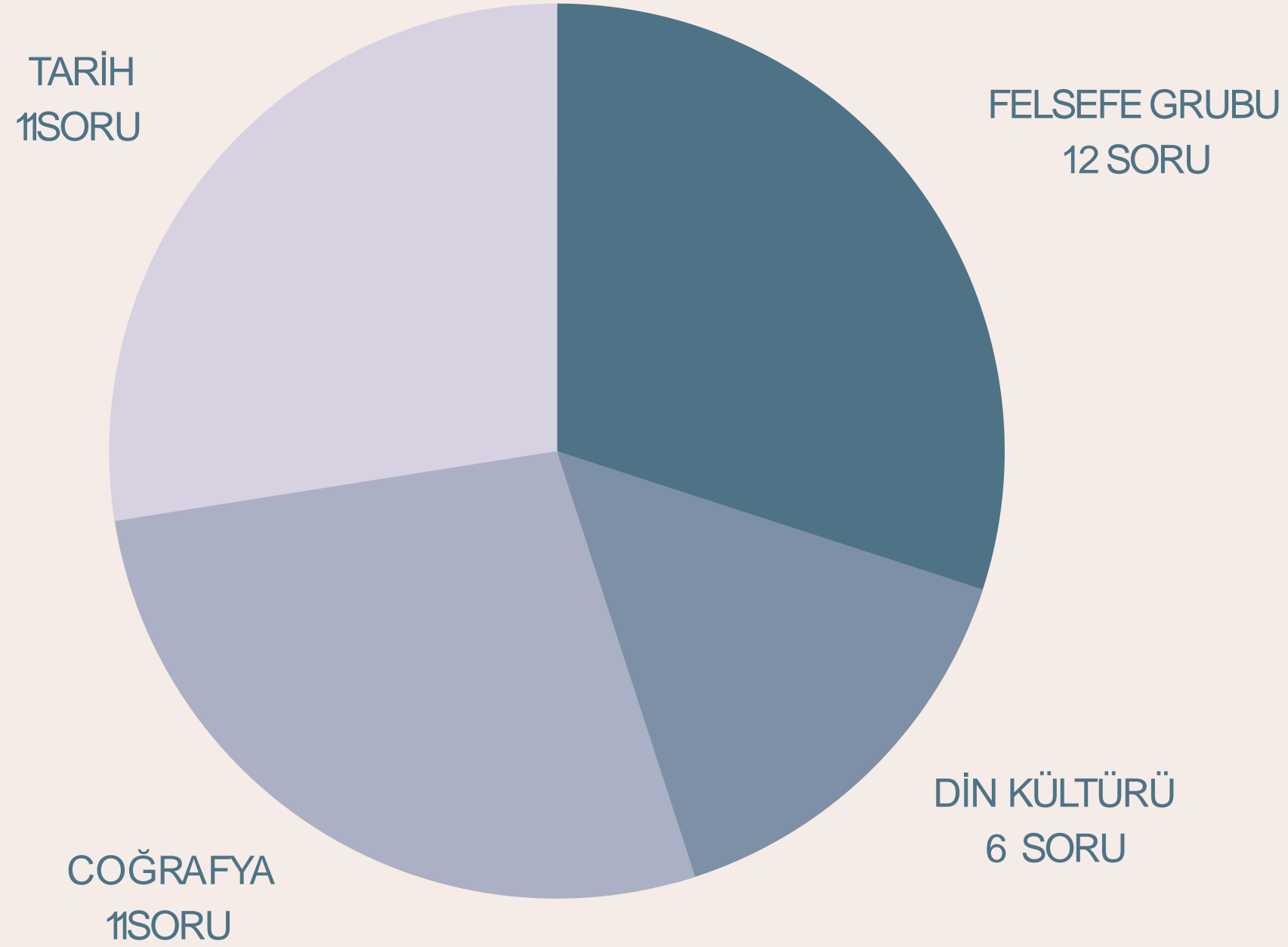

BİYOLOJİ
13 SORU

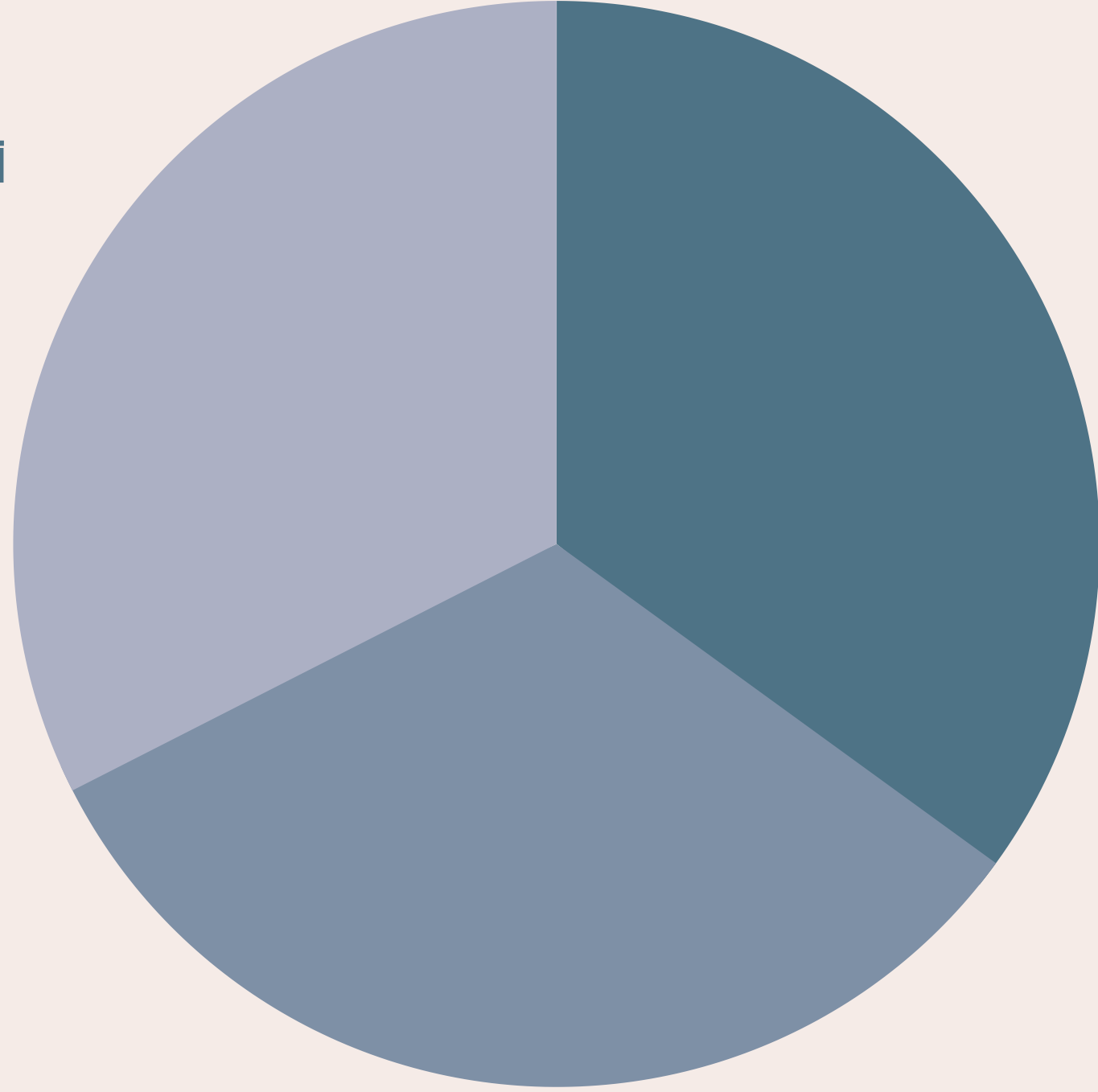

FİZİK
14 SORU

KİMYA
13 SORU

AYT FEN BİLİMLERİ



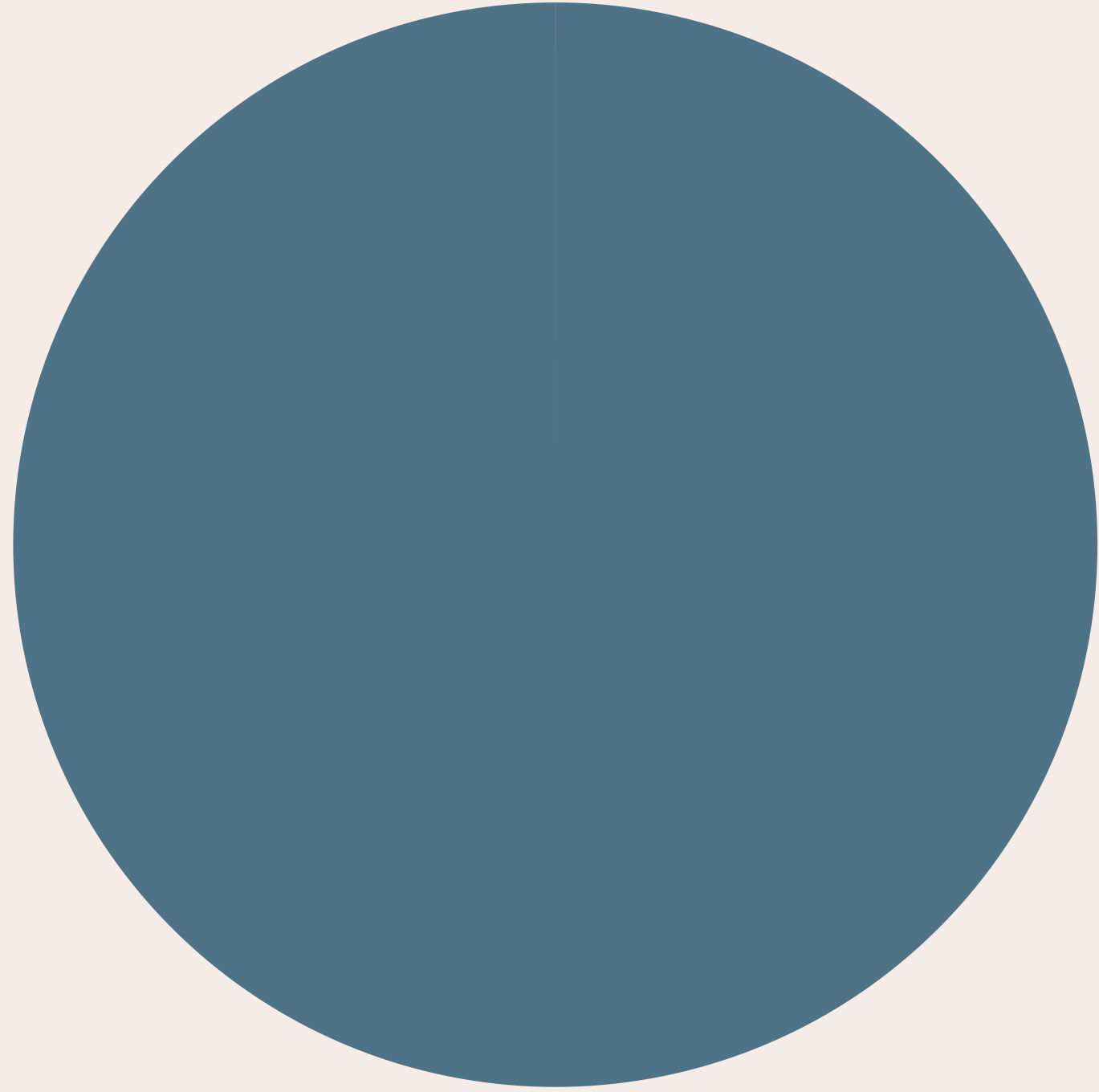

YABANCI DİL
80 SORU

AYT YABANCI DİL





DİKKAT!

0,5 NET KURALI

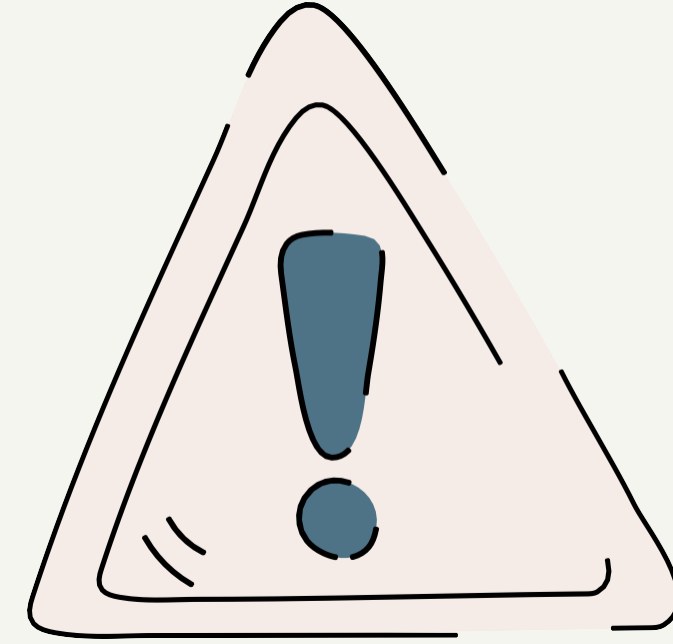

AYT puan türünde ilgili puan türündeki alanlardaki testlerden birinden 0.5 net yapılması gerekmektedir. Aksi takdirde puanınız hesaplanmayacaktır. Örneğin; eşit ağırlık puan türünde sınav sonucunun hesaplanabilmesi için Edebiyat-Sosyal Bilimler 1veya Matematikten en az 0,5 net yapması gerekmektedir.



YERLEŐTİRME PUANI

Adayın tercih yapacağı puan türüdür. Adayların sınav sonucunda aldıkları ham puanın üzerine ortaöğretim puanının(OBP) eklenmesi de olur. Yerleştirme puanı olmayan adayların tercih yapma hakkı olmayacaktır.

Puan Türleri

Sınav sonucunda Y-SAY, Y-SÖZ, Y-EA, Y-DİL olarak yazar.

En Yüksek Puan

Sınav sonucunda en yüksek alınabilecek puan 560'tır. Ek puanlı en yüksek puan ise 590'dır.

OBP

Ortaöğretimdeki başarı durumunu gösteren diplomanın not ortalaması de olur.

ORTAÖĞRETİM BAŞARI PUANI (OBP)

Öğrencilerin ortaöğretim sürecinde oluşan diploma notunu neticesinde oluşan puandır.

✓ OBP nasıl hesaplanır?

OBP diploma notunun 5 ile çarpılması ardından 0,12 ile çarpılması sonucu oluşur. (kısaca diploma notunun 0,6 ile çarpılması dediğimizdir)

✓ En Yüksek Puan

OBP en az 30 en çok ise 60 olabilir. Okul başarıları 60 puan alır.

✓ En Düşük Puan

Diploma notu 50'inci altında olan veya düşük olanların ise diploma notu 50 olarak kabul edilir ve 30 puan alırlar.